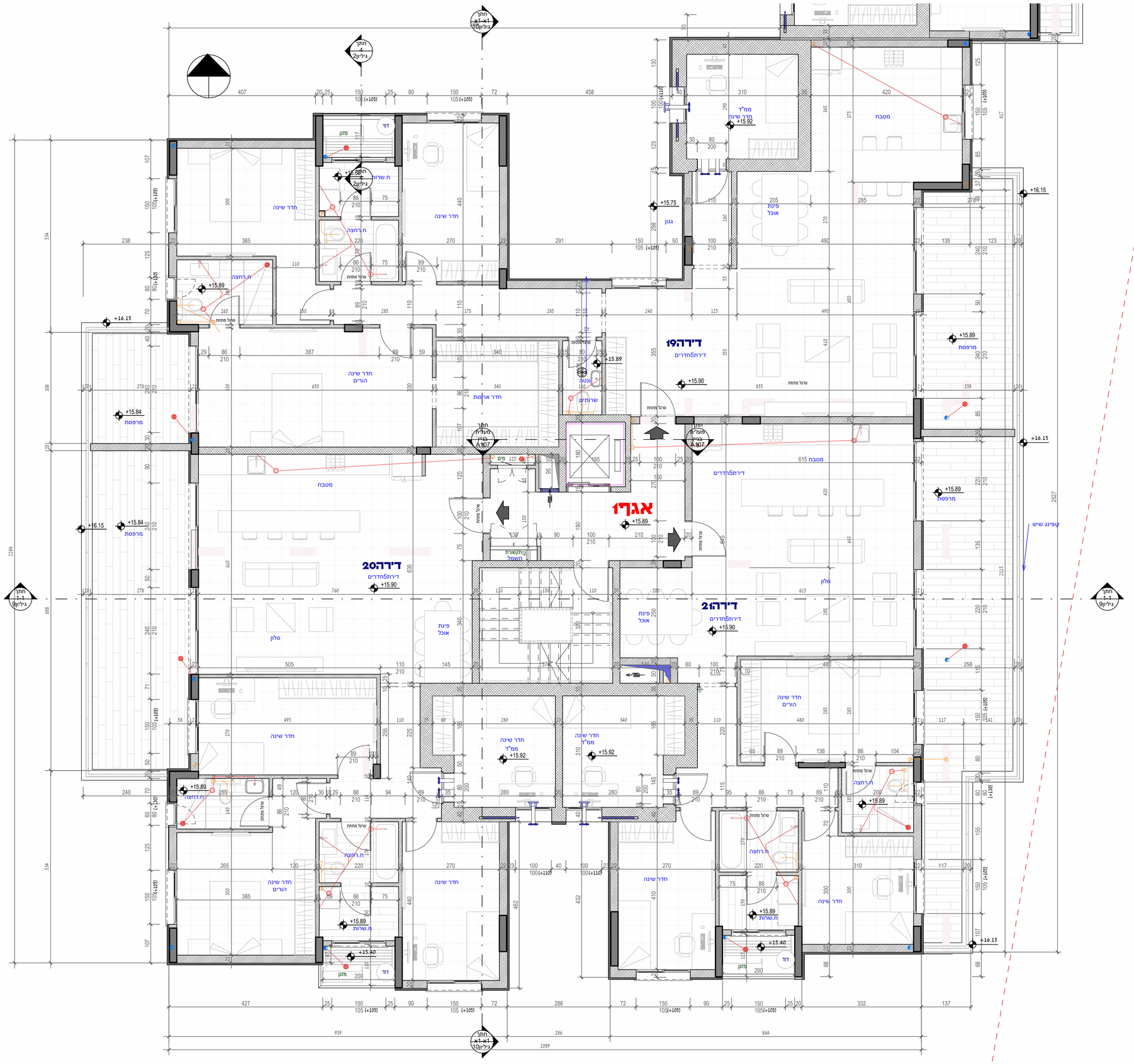

קומה ה

1 : 50

מס'	תפוצה	כמות	תאריך

מס'	עדכון מחשב	תאריך

מס'	שינוים ותוספות	תאריך
	שינוי קיר	02.05.23

שלב עבודה: ביצוע

הקבלן אחראי למידות ועליו לבקר אותן ולהודיע למתכנן על כל טעות, סטיה, סטירה או אי התאמה בטרם המשיך בעבודתו.
אין לקבוע גדלים ע"י מדידה בסרטוט.
המתכנן הינו הבעל הבלעדי של תכנית ושל זכויות היוצרים בה. אין לעשות כל שימוש בתכנית זו, ברעיונות הגלומים בה ללא אישור מראש ובכתב של המתכנן.

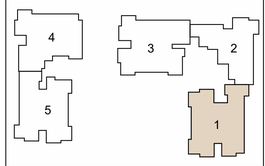

גיליון6

03/05/2023
13:48:20

שם הפרויקט: חמש בניינים101יח "ד

מספר בנין: בנין1

כתובת: נהריה

תכנית: בנין1קומה ה

מס 'עבודה: 18-17-NAHARIYA

קנ"מ: 1 : 50

אדריכל אחראי: איגור מלמוד

שרטט: אולגה

RED WALL studio
רח ' קדיש לוז68קרית מוצקין
טל 04-8620045 050-7168800